

Ministerio de Medio Ambiente y Agua
Servicio Nacional de Meteorología e Hidrología
Dirección de Hidrología
SENAMHI - BOLIVIA



RESUMEN BOLETÍN DE PRONÓSTICO HIDROLÓGICO



senamhi
SERVICIO NACIONAL DE METEOROLOGÍA E HIDROLOGÍA

DEL 22 OCTUBRE al 04 NOVIEMBRE DE 2024



Unidad de Análisis y Pronósticos Hidrológicos

Senamhi, Martes 22 de octubre de 2024



Probables Ascensos : 22 al 24, 24 al 26, 26 al 29, 30 al 01 y 01 al 04/11/2024

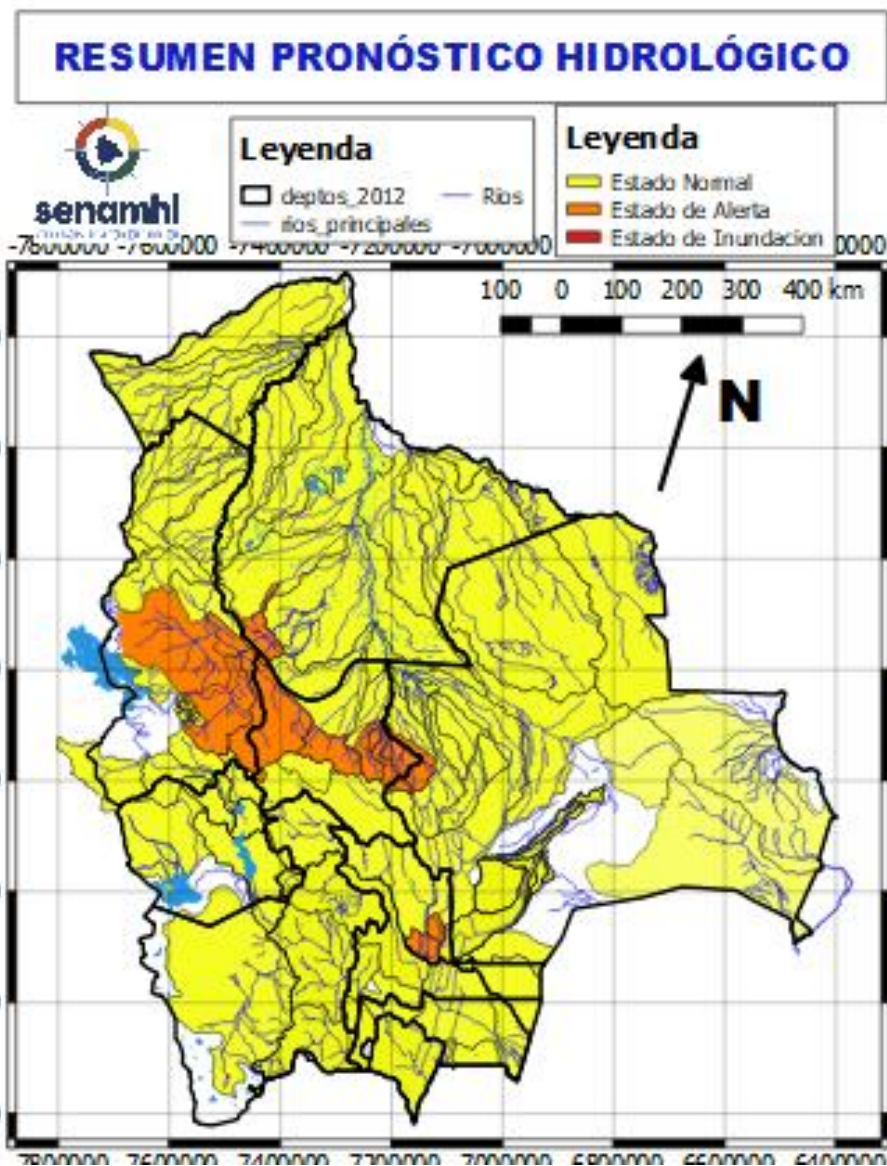

- Ascensos del **22 al 24, 24 al 26, 26 al 29, 29 al 31 y 01 al 04** noviembre en: Santa Cruz, Cochabamba, La Paz, Pando, Beni, el desarrollo se encuentra en las que siguen.
- Ascensos del **21 al 24 y 26 al 29** octubre en: Tarija, Chuquisaca, Potosí, Oruro y La Paz Altiplano el desarrollo se encuentra en las que siguen.

NOTA:

- **Cualquier cambio se dará a conocer en el tiempo más prudente posible.**
- **La delimitación es a nivel de Sub-Cuencas**



30 octubre al 01 NOVIEMBRE

TARIJA

RIO	MUNICIPIO
Guadalquivir (y afluentes secundarios)	San Mateo
	Monte Sur
	Tucumilla
	Lazaredo
	Cachimayu
Sola	Obrajes, Temporal y zonas cercanas
	San andrés de Sola y poblados cercanos

Ascensos

30 octubre al 01 NOVIEMBRE

TARIJA

RIO	MUNICIPIO
Bermejo y afluentes secundarios	Aguas Blancas
	Bermejo
	Paional
	Entre Ríos
	Salinas
	Loma Alta
	Cañitas
	Emborozu
	La Mamora
	Padcaya
	Yacuiba
	y Comunidades cercanas
Salinas	Poblados cercanos

Ascensos leves

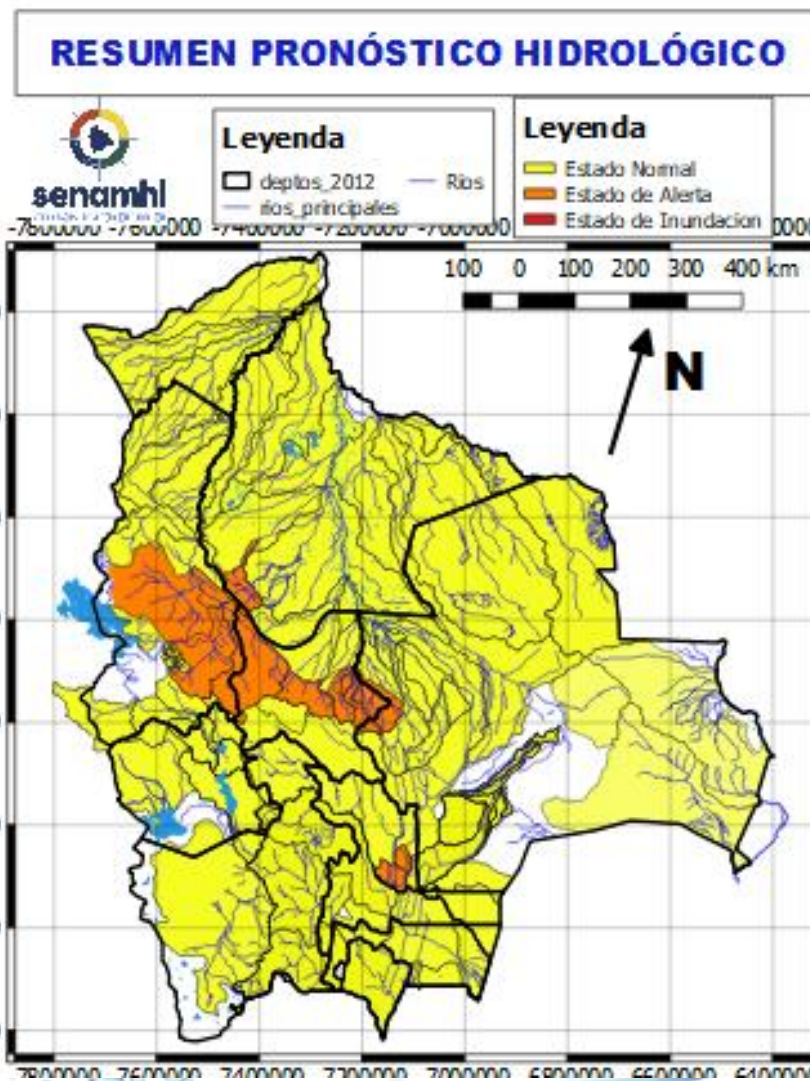

30 octubre al 01 NOVIEMBRE

TARIJA

RIO	MUNICIPIO
San Juan del Oro	El Molino
	Yunchará
	y Comunidades cercanas

Obs.

30 octubre al 01 NOVIEMBRE

TARIJA

RIO	MUNICIPIO
Pilaya	San Josesito
	y comunidades cercanas
Pilcomayo	Puente Aruma
	Villa Montes
	Puesto Uno
	Yacuiba
	Ibibobo
	La Esmeralda
	La Victoria
y Comunidades cercanas	

Ascensos leves

Probables Ascensos: 23 al 25, 26 al 28 y 30/10 al 01/11/2024

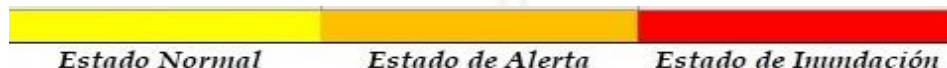

23 al 25, 26 al 28 OCTUBRE	
CHUQUISACA	
RIO	MUNICIPIO
Quirpirchaca	Sucre
	y poblados cercanos
Chico	Chuqui Chuqui
	Poblaciones cercanas
Ravelo	Ravelo
	y comunidades cercanas
Potolo	Potolo
	y comunidades cercanas
Cachimayu	Chaunaca
	y comunidades cercanas
23 al 25, 26 al 28 30 OCTUBRE al 01 NOVIEMBRE	
Tomina	Tomina
	Comunidades cercanas
Azero	El Villar
	Comunidades cercanas
Pescado	Villa Serrano
	Comunidades cercanas
Zudañez	Zudañez
	y comunidades cercanas

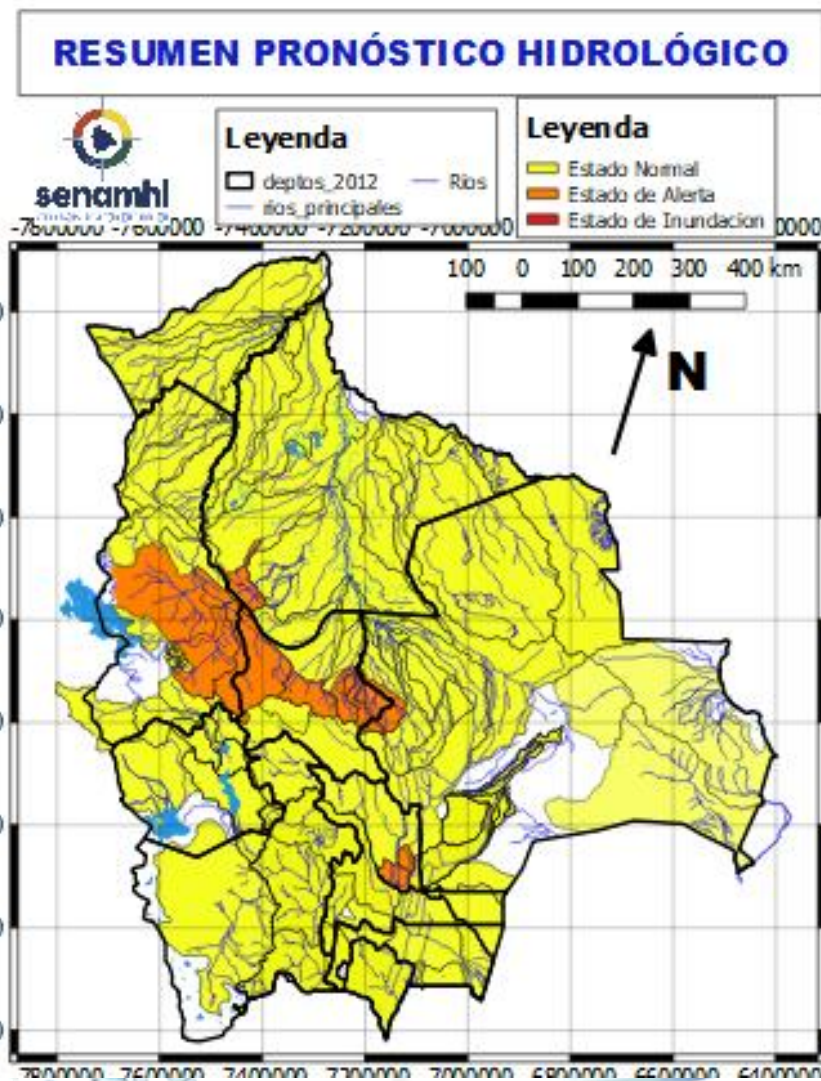

23 al 25, 26 al 28 30 OCTUBRE al 01 NOVIEMBRE	
CHUQUISACA	
RIO	MUNICIPIO
Pilcomayo	Azurduy
	Yampareez
	Talula
	Viña Quemada
	y comunidades cercanas
23 al 25, 26 al 28 30 OCTUBRE al 01 NOVIEMBRE	
CHUQUISACA	
RIO	MUNICIPIO
Parapetí	Azurduy
	San Pablo de Huacareta
	Monteagudo
	y comunidades cercanas
Cuevo	Cuevo
	y comunidades cercanas
23 al 25, 26 al 28 30 OCTUBRE al 01 NOVIEMBRE	
CHUQUISACA	
RIO	MUNICIPIO
Machareti	Machareti
	y comunidades cercanas
Huacaya	Huacaya
	y poblados cercanos
Cuevo	Cuevo
	y comunidades cercanas

Probables Ascensos : 22 al 24 y 26 al 28/10/2024

22 al 24 y 26 al 28 OCTUBRE		Obs.
POTOSÍ		
RIO	MUNICIPIO	Ascensos
Chayanta	Yusfaya	
	y Comunidades cercanas	
San Pedro	Paucachi	
	y Comunidades cercanas	
22 al 24 y 26 al 28 OCTUBRE		
Potolo	Potolo	
	y Comunidades cercanas	
Alto Pilcomayo	Tarapaya	
	Yocalla	
	y Comunidades cercanas	
22 al 24, 26 al 28 OCTUBRE		Ascensos repentinos
POTOSÍ		
RIO	MUNICIPIO	
Río Yura	Challa Pampa	
	Supo Supo	
	y Comunidades cercanas	
Río Pelca	Estancia Totora	
	y Comunidades cercanas	
Vitichi	Vitichi	
	y poblados cercanos	
Tumúsla	Tumúsla	
	Ketacochi	
	Toropalca	
	Checochi	
	Comunidades cercanas	
Cotagaita	Atocha	
	Cotagaita	
	Camargo	
	San Lucas	

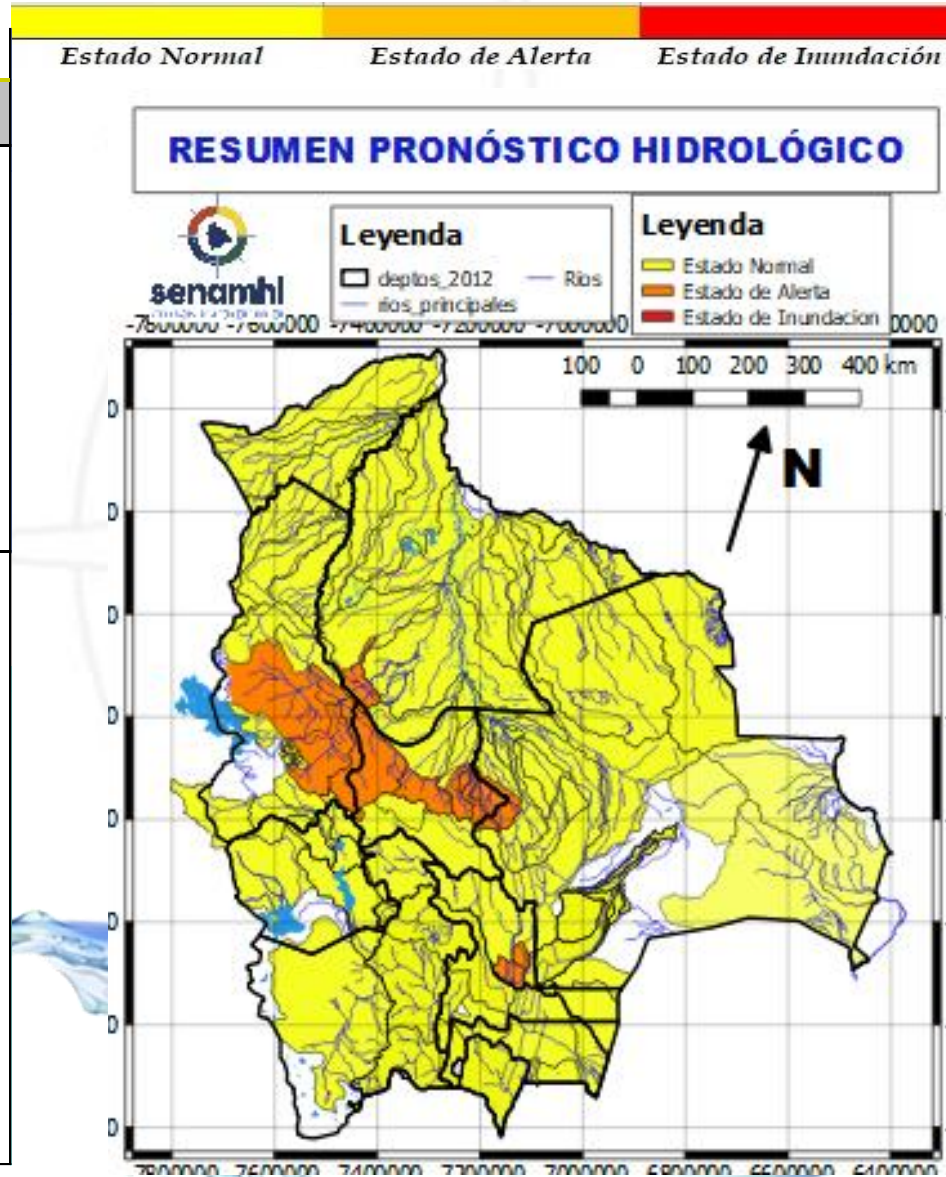

22 al 24 OCTUBRE		Ascensos
POTOSÍ		
RIO	MUNICIPIO	
Tupiza	Tupiza	
	Oploca	
	y Comunidades cercanas	
San Juan del Oro	Estarca	
	Achapa	
	Sococha	
	San Marcos	
	Mojinete	
	Chuquiago	
	Villazón	
Sococha	El Puente	
	y Comunidades cercanas	

RESUMEN DEL BOLETÍN DE PRONÓSTICO HIDROLÓGICO

Probables Ascensos : 22 al 24, 25 al 27 y 31 al 02/11/2024

22 al 24, 25 al 27 y 31 octubre al 02 NOVIEMBRE	
SANTA CRUZ	
RIO	MUNICIPIO
Pirai	Santa Rosa del Sara
	Santa Cruz de la Sierra
	Samaipata
	La Guardia
	El Torno
	Porongo
	Warnes
	Montero
	San Pedro
	Cuatro Ojos
Mizque	San Juan del Pirai
	Y Comunidades cercanas
	Comarapa
Mizque	Saipina
	Y Comunidades cercanas
22 al 24, 25 al 27 y 31 octubre al 02 NOVIEMBRE	
RIO	MUNICIPIO
San Pablo	Nueva Ascención
	San Pablo
	Y Comunidades cercanas
22 al 24, 25 al 27 y 31 octubre al 02 NOVIEMBRE	
SANTA CRUZ	
RIO	MUNICIPIO
Grande	Abapó
	Juntas
	Cabezas
22 al 24, 25 al 27 y 31 octubre al 02 NOVIEMBRE	
RIO	MUNICIPIO
Grande	Pailón
	Cuatro Cañadas
	Okinawa
	San Julian
	Y poblaciones cercanas

Ascensos leves

Ascensos

Ascensos leves

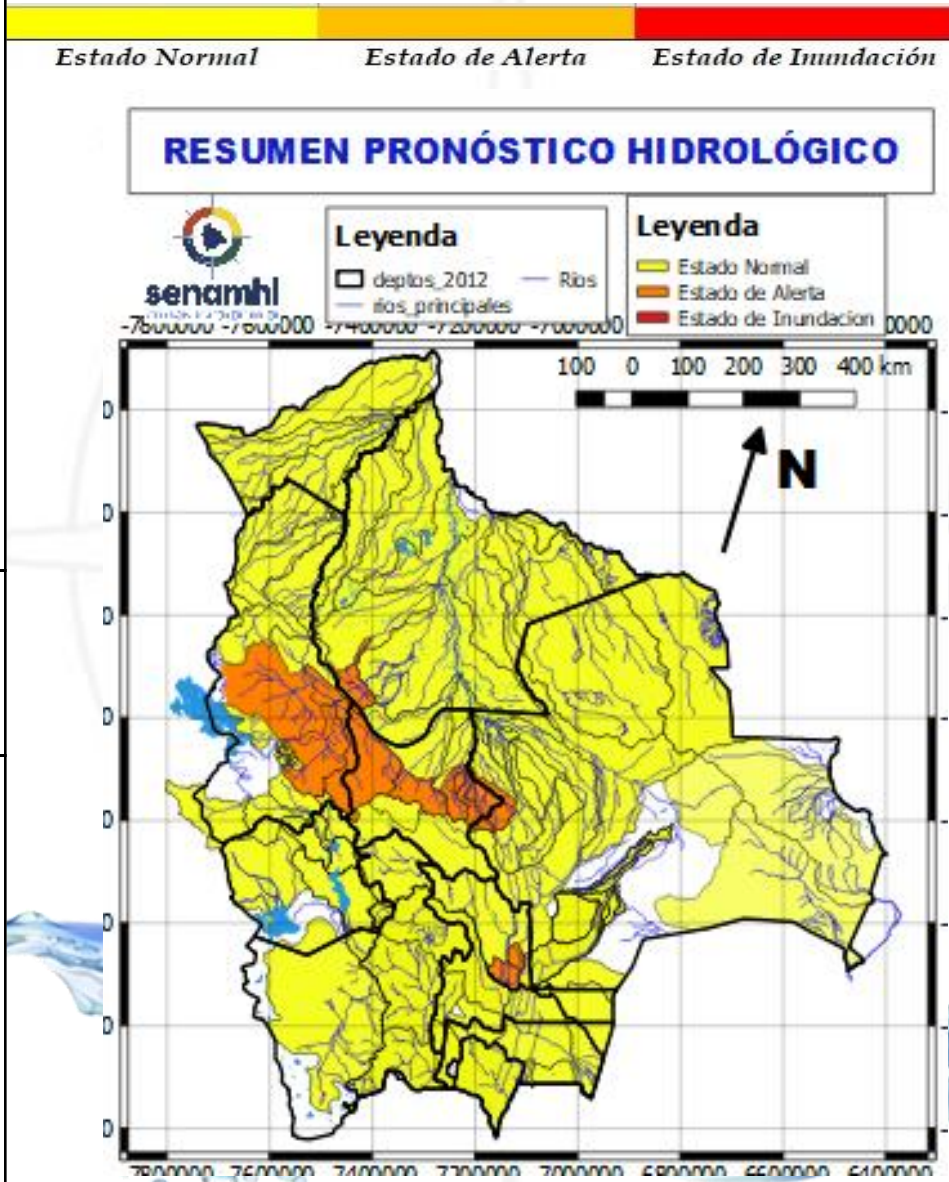

22 al 24, 25 al 27 y 31 octubre al 02 NOVIEMBRE

Obs.

SANTA CRUZ

RIO	MUNICIPIO
Ichilo	San Juan Campo Victoria
	Yuracare Mojeño
	San Germán
	Avaróa Molle
	Villa Rosario
Yapacaní	Barranca General Román
	Y Comunidades cercanas
	Los Pozos
	Carumá
	Yuras
	Marabol
	Mairana
	Quirusillas
	Trigal
	Yapacani-Disperso
Pampa Grande	
Surutu	Yapacani
	San Juan de Yapacaní
	Yapacaní disperso
	Y Comunidades cercanas
Surutu	Buena Vista
	San Carlos
	Y Comunidades cercanas

Ascensos muy leves

RESUMEN DEL BOLETÍN DE PRONÓSTICO HIDROLÓGICO

Probables Ascensos : 22 al 24, 25 al 27 y 31 al 02/11/2024



SANTA CRUZ

22 al 24, 25 al 27 y 31 octubre al 02 NOVIEMBRE

RIO	MUNICIPIO
Itenez	Poblaciones cercanas
San Julián	San Ramón
	El Puente
	Ascensión de Guarayos Y Comunidades cercanas
San Martín	San Martín
	Embalse Sapocó
	Y Comunidades cercanas
Sapocó	Ascencion de Guarayos
	Y Comunidades cercanas
Paraguá	San Ignacio de Velásco
	Embalse Guapomó
	Y Comunidades cercanas

Ascensos muy leves

RESUMEN PRONÓSTICO HIDROLÓGICO

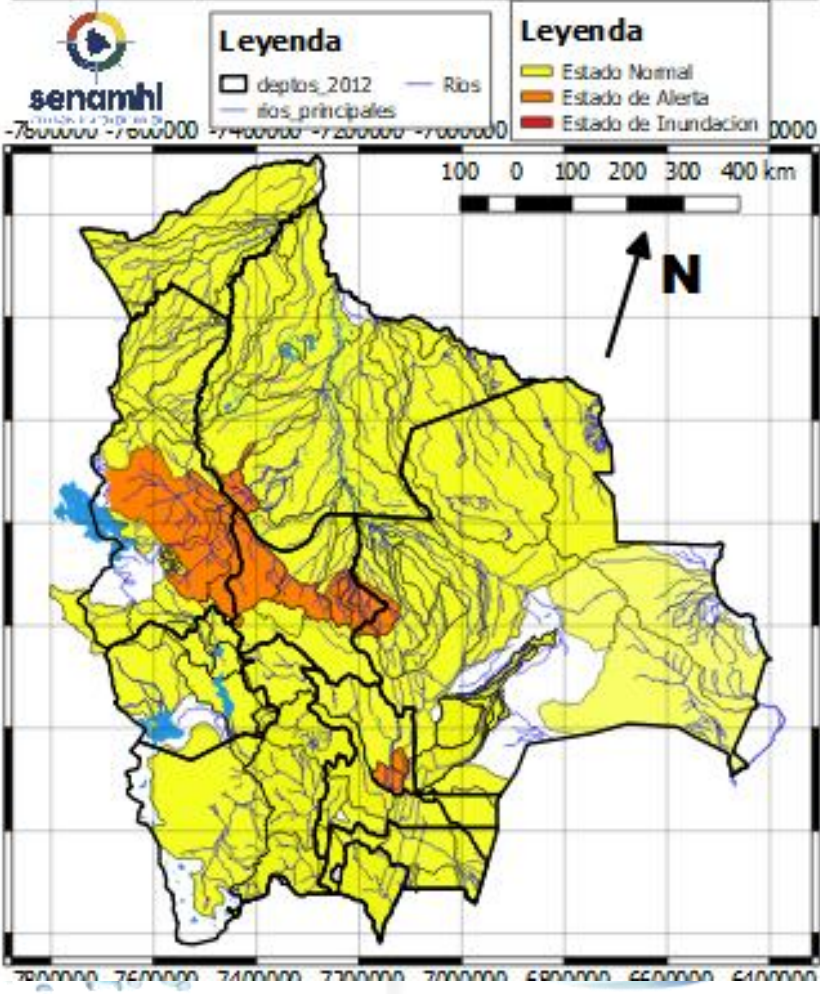

SANTA CRUZ

22 al 24, 25 al 27 y 31 octubre al 02 NOVIEMBRE

RIO	MUNICIPIO
Curichi Grande	Candelaria
	San Fernando
	San Matias Y Comunidades cercanas
Cáceres	Puerto Suarez
	Puerto Quijarro
	Corumba Y Comunidades cercanas
Tucabaca	Roboré
	El Carmen Rivero Torrez
	Y Comunidades cercanas

Ascensos muy leves

25 al 27 y 31 octubre al 02 NOVIEMBRE

SANTA CRUZ

Parapeti	Camiri
	Cuevo
	cuenca baja
	Y Comunidades cercanas

Ascensos leves

RESUMEN DEL BOLETÍN DE PRONÓSTICO HIDROLÓGICO

Probables Ascensos : 22 AL 24, 26 AL 29, 29 AL 31/10, 31 AL 02 /11/2024

22 al 24, 26 al 29, 29 al 31 octubre y 31 al 02 NOVIEMBRE

BENI	
RIO	MUNICIPIO
Sécore	Comunidades cercanas
Isiboro	Gundonovia
	Y Comunidades cercanas
Hondo	Carretera Yucumo-Rurrenabaque
	Y Comunidades cercanas
Maniqui	San Borja
	Cosincho
	Y Comunidades cercanas

26 al 29, 29 al 31 octubre y 31 al 02 NOVIEMBRE

Rápulo	Cosincho
	La Embocada, La Cruz
	Comunidades cercanas
Yacuma	Santa Ana de Yacuma
	Santa Rosa de Yacuma
	Y Comunidades cercanas
Tijamuchi	San Lorenzo de Moxos
	Y Comunidades cercanas
Apere	El Perú
	San Borjita
	Y Comunidades cercanas
Beni	Peña Amarilla
	Riberalta
	Cachuela Esperanza
	Y Comunidades cercanas
Mamoré	Loreto
	Camiaco
	Puerto Varador
	Puerto Geraldá
	Trinidad
	San Javier
Ibaré	Puerto Almacén
	Y Comunidades cercanas
San Pablo	San Pablo
	Y Comunidades cercanas

Ascensos leves

Estado Normal
Estado de Alerta
Estado de Inundación

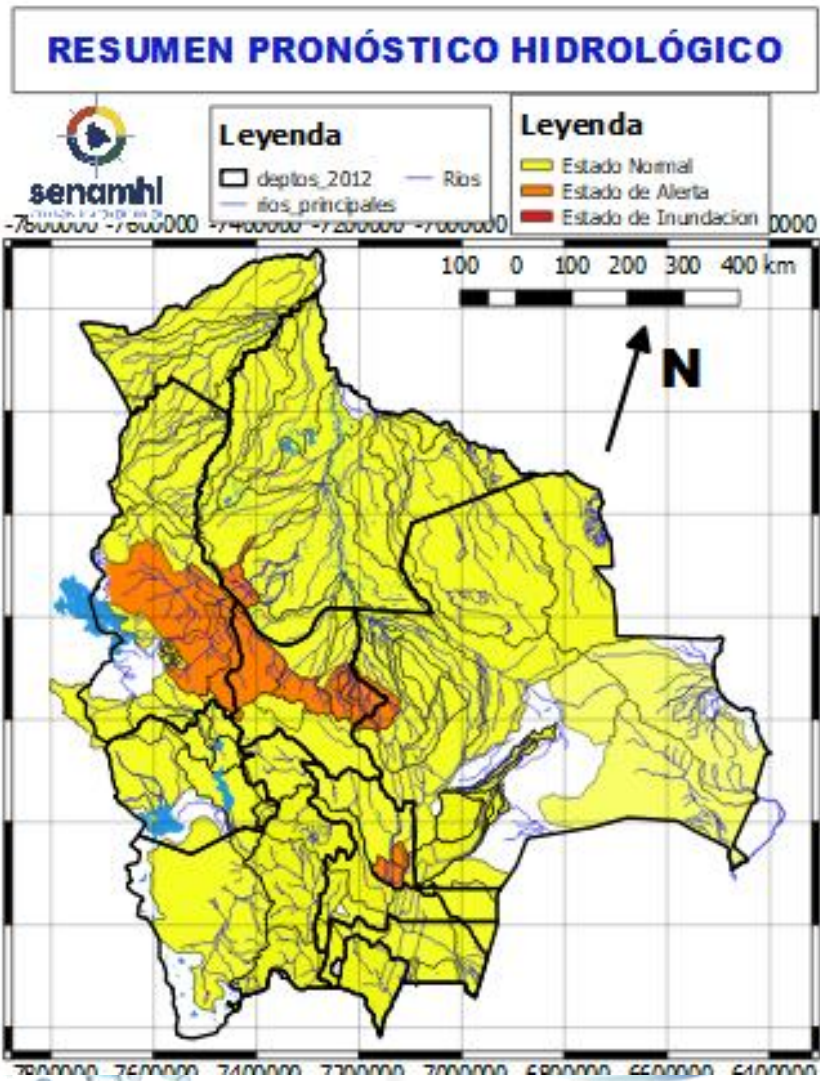

26 al 29, 29 al 31 octubre y 31 al 02 NOVIEMBRE

BENI	
RIO	MUNICIPIO
Machupo	San Ramón
	San Joaquín
	Y Comunidades cercanas
Blanco	Bella Vista
	Y Comunidades cercanas
Iténez	San Juan de Pueto Ustaréz
	Y Comunidades cercanas
San Pablo	San Pablo
	Y Comunidades cercanas

Ascensos

21 al 25, 26 al 29, 31 octubre al 02 y 02 al 04 NOVIEMBRE

BENI	
RIO	MUNICIPIO
Beni	Rurrenabaque
	San Buenaventura

Ascensos Leves



RESUMEN DEL BOLETÍN DE PRONÓSTICO HIDROLÓGICO

Probables Ascensos: 22 al 23, 30 al 31/10 y 02 al 04/11/2024



22 al 23, 30 al 31 octubre y 02 al 04 NOVIEMBRE
COCHABAMBA

RIO	MUNICIPIO	Obs.
Rocha y afluentes secundarios	Sacaba	Ascensos
	Colcapirua	
	Tiquipaya	
	Vinto	
	Quillacollo	
	Y poblados cercanos	

22 al 23, 30 al 31 octubre y 02 al 04 NOVIEMBRE
COCHABAMBA

RIO	MUNICIPIO	Obs.
Caine	Sacabamba	Ascensos
	Vila Vila	
	San Vicente	
	Y poblaciones cercanas	
Tapacari	Capinota	
	Y Comunidades cercanas	
Arque	Arque	
	Bolivar	
	Capinota	
Chaky Mayu	Arbieto	
	Y Comunidades cercanas	

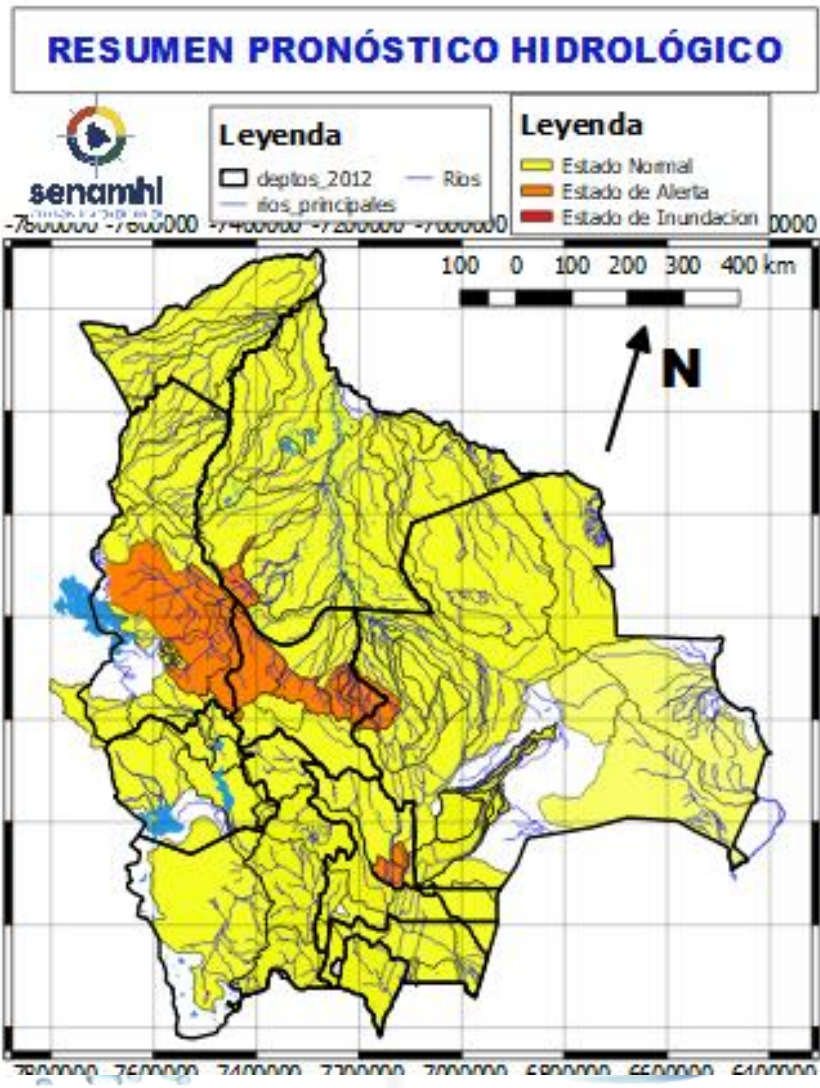

21 al 24, 24 al 26, 26 al 28, 30 octubre al 01 y 02 al 04 NOVIEMBRE

COCHABAMBA

RIO	MUNICIPIO	Obs.
Mizque y afluentes secundarios	Mizque	Ascensos
	Pojo	
	Totora	
	Comarapa	
	Pocona	
	Vila Vila	
	Aiquile	
	Cuenca Baja	
Y Comunidades cercanas		

RESUMEN DEL BOLETÍN DE PRONÓSTICO HIDROLÓGICO

Probables Ascensos: 26 al 28/10/2024



26 al 28 OCTUBRE		
COCHABAMBA		
RIO	MUNICIPIO	Obs.
Rocha y afluentes secundarios	Sacaba	Ascensos
	Colcapirua	
	Tiquipaya	
	Vinto	
	Quillacollo Y poblados cercanos	
26 al 28 OCTUBRE		
COCHABAMBA		
RIO	MUNICIPIO	Obs.
Caine	Sacabamba	Ascensos
	Vila Vila	
	San Vicente	
	Y poblaciones cercanas	
Tapacari	Capinota	Ascensos
	Y Comunidades cercanas	
Arque	Arque	Ascensos
	Bolivar	
	Capinota	
Chaky Mayu	Arbieto	Ascensos
	Y Comunidades cercanas	

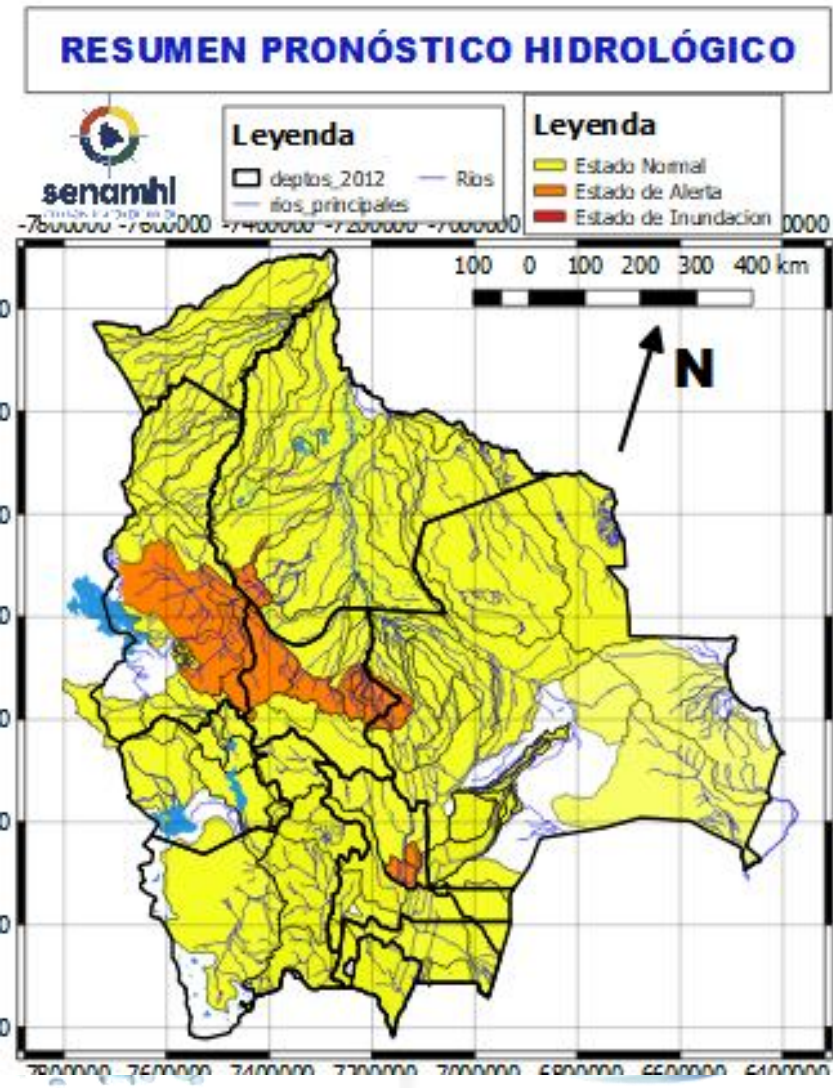

26 al 28 OCTUBRE		
COCHABAMBA		
RIO	MUNICIPIO	Obs.
Mizque y afluentes secundarios	Mizque	Ascensos
	Pojo	
	Totora	
	Comarapa	
	Pocona	
	Vila Vila	
	Aiquile	
Cuenca Baja Y Comunidades cercanas		

04/11/2024

Estado Normal Estado de Alerta Estado de Inundación

21 al 24, 24 al 26, 26 al 28, 30 octubre al 01 y 02 al 04 NOVIEMBRE		Ascensos en franja naranja
COCHABAMBA		
RIO	MUNICIPIO	
Chapare	Villa Tunari	
	Chocolatal, Cristal Mayu	
	Paractí	
	Colomi	
	Corani, Ichicollo	
	Puerto San Pedro	
	Shinahota	
	Y Comunidades cercanas	
21 al 24, 24 al 26, 26 al 28, 30 octubre al 01 y 02 al 04 NOVIEMBRE		
COCHABAMBA		
RIO	MUNICIPIO	
Venticuatro	Nueva Alianza	
	Villa Jordán	
	Y Comunidades cercanas	
Chipiriri	Puerto san Francisco	
	Y Comunidades cercanas	
Eterazama	San Miguel de Isiboro	
	Y Comunidades cercanas	
Ichóa	Ichóa	
	San Ramoncito	
Isiboro	Y Comunidades cercanas	
	San Ignacio	
	Gundonovia	
	San Miguelito de Isiboro	
	Puerto san Francisco	
	Y Comunidades cercanas	

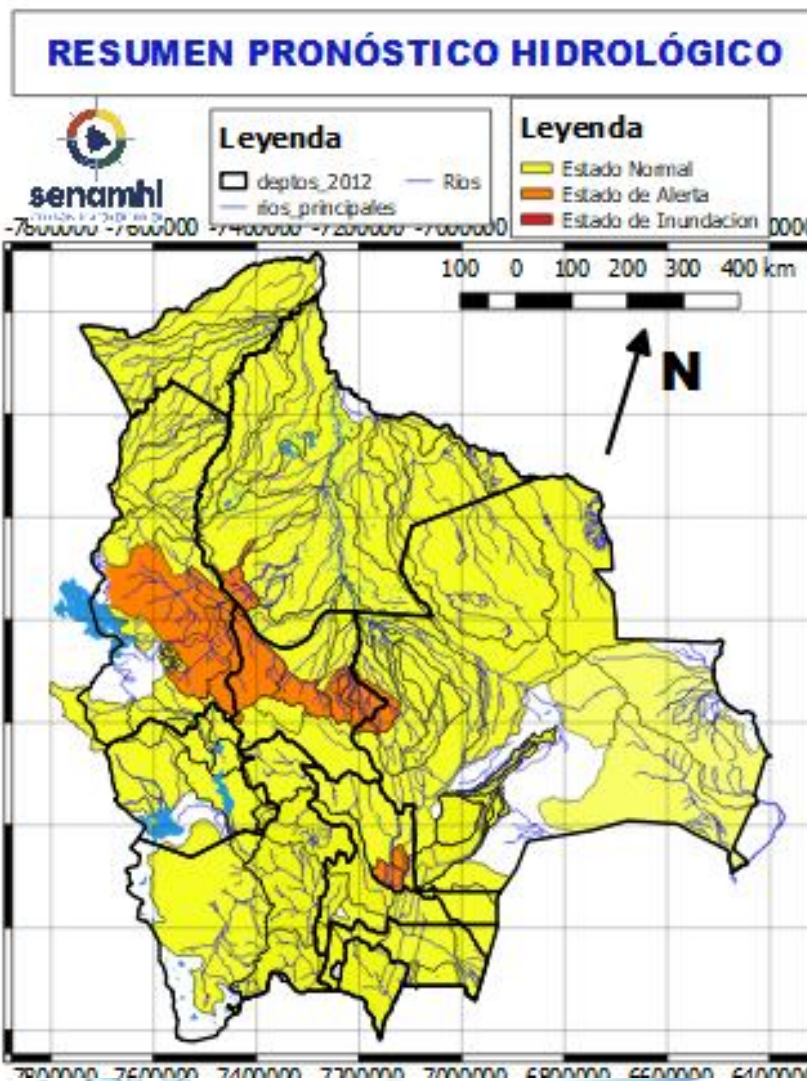

26 al 28 OCTUBRE		
COCHABAMBA		
RIO	MUNICIPIO	Obs.
Chimoré	Chimoré	Ascensos de cuidado
	Ayopaya	
	Puerto Aurora	
Ivirgarzama	Ivirgarzama	
	Y Comunidades cercanas	
Magareño	Ivirgarzama	
Sajta	Comunidades cercanas	
Ichilo	Puerto Villarroel	
	Puerto Grethel	
	Entre Rios, Bulu Bulu	
	Y Comunidades cercanas	

21 al 24, 24 al 26, 30 octubre al 01 y 02 al 04 NOVIEMBRE		
COCHABAMBA		
RIO	MUNICIPIO	Obs.
Chimoré	Chimoré	Ascensos
	Ayopaya	
	Puerto Aurora	
Ivirgarzama	Ivirgarzama	
	Y Comunidades cercanas	
Magareño	Ivirgarzama	
Sajta	Comunidades cercanas	
Ichilo	Puerto Villarroel	
	Puerto Grethel	
	Entre Rios, Bulu Bulu	
	Y Comunidades cercanas	

Probables Ascensos repentinos: 21 al 25, 26 al 29, 31/10 al 02 y 02 al 04/11/2024

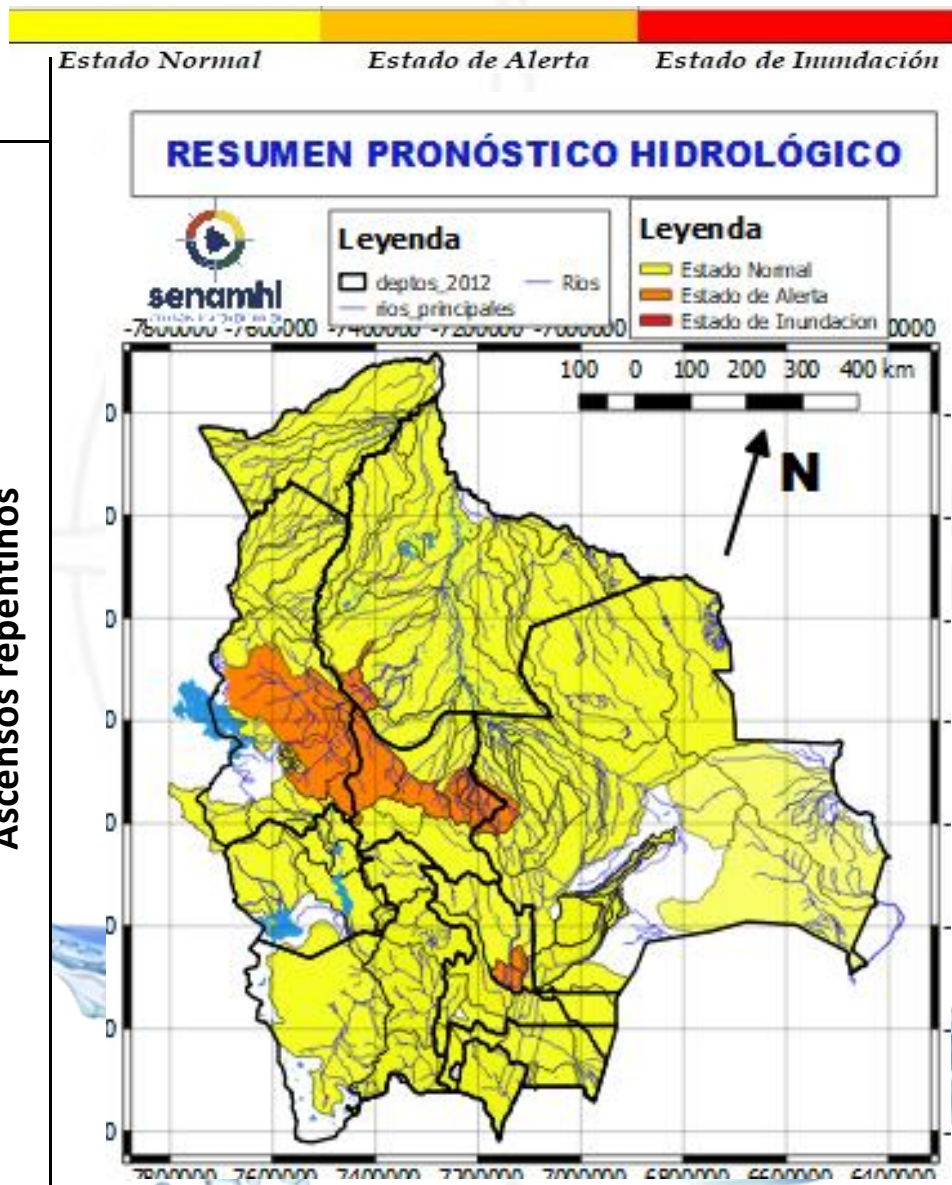

21 al 25, 26 al 29, 31 octubre al 02 y 02 al 04 NOVIEMBRE

LA PAZ

RIO	MUNICIPIO
Cotacages	Sequerancho
	Independencia
	Cimarrón
	y comunidades cercanas
Boopi (y afluentes secundarios)	Palca
	La Asunta
	Chulumani
	Tamampaya
Zongo	Cahua
	Zongo
Yara	Comunidades cercanas
Coroico (y afluentes secundarios)	Coroico
	Caranavi
	Santa Rita de Buenos Aires y comunidades cercanas
Yara	Comunidades cercanas
Taquesi	y comunidades cercanas
Tamampaya	y comunidades cercanas

Ascensos repentinos

21 al 25, 26 al 29, 31 octubre al 02 y 02 al 04 NOVIEMBRE

LA PAZ

RIO	MUNICIPIO
Beni	San Buenaventura
	y poblaciones cercanas aguas arriba y abajo

Ascensos

21 al 25, 26 al 29, 31 octubre al 02 y 02 al 04 NOVIEMBRE

LA PAZ

RIO	MUNICIPIO
Mapiri (y afluentes secundarios)	Apolo
	Camata
	Aten
	Sorata
	Chuma
	Comabaya
	Quiabaya
	Guanay
	Angosto Quercano
	Santa Rosa de Mapiri
Tipuani (y afluentes secundarios)	Mapiri y poblaciones cercanas
	Tipuani
	Cangallí
	Chima
	Bartolo y comunidades cercanas
Kaka	Mayaya
	Teoponte
	El Triunfo y comunidades cercanas

Ascensos repentinos de cuidado

Probables Ascensos: 22 al 24, 27 al 29, 29 al 31/10 y 01 al 03/11/2024

**26 al 28, 30 al 31 octubre y 02 al 03
NOVIEMBRE**

LA PAZ	
RIO	MUNICIPIO
Irpavi	Irpavi
	Aruntaya
	y comunidades cercanas
Achumani	Achumani y zonas aledañas
Chokeyapu	Plan Autopista y zonas Cuenca baja
Orkhojahuira	Cuenca Alta y Baja
Huayña Jahuira	Poblaciones cercanas
Huayña Jahuira	Poblaciones cercanas
La Paz	La Paz Ciudad- Zona Sur
La Paz	Jupapina
	Ananta
	Umamanta
	Mecapaca
	Palca
	Palomar
	Huaricana
	Zona Zona
	Lurata
	Wichupampa
	Cairoma
y poblaciones cercanas	
Achocalla	Achocalla
Afluentes secundarios	Palomar
	Escuela San Miguel de El Palomar
	y poblaciones cercanas

Ascensos

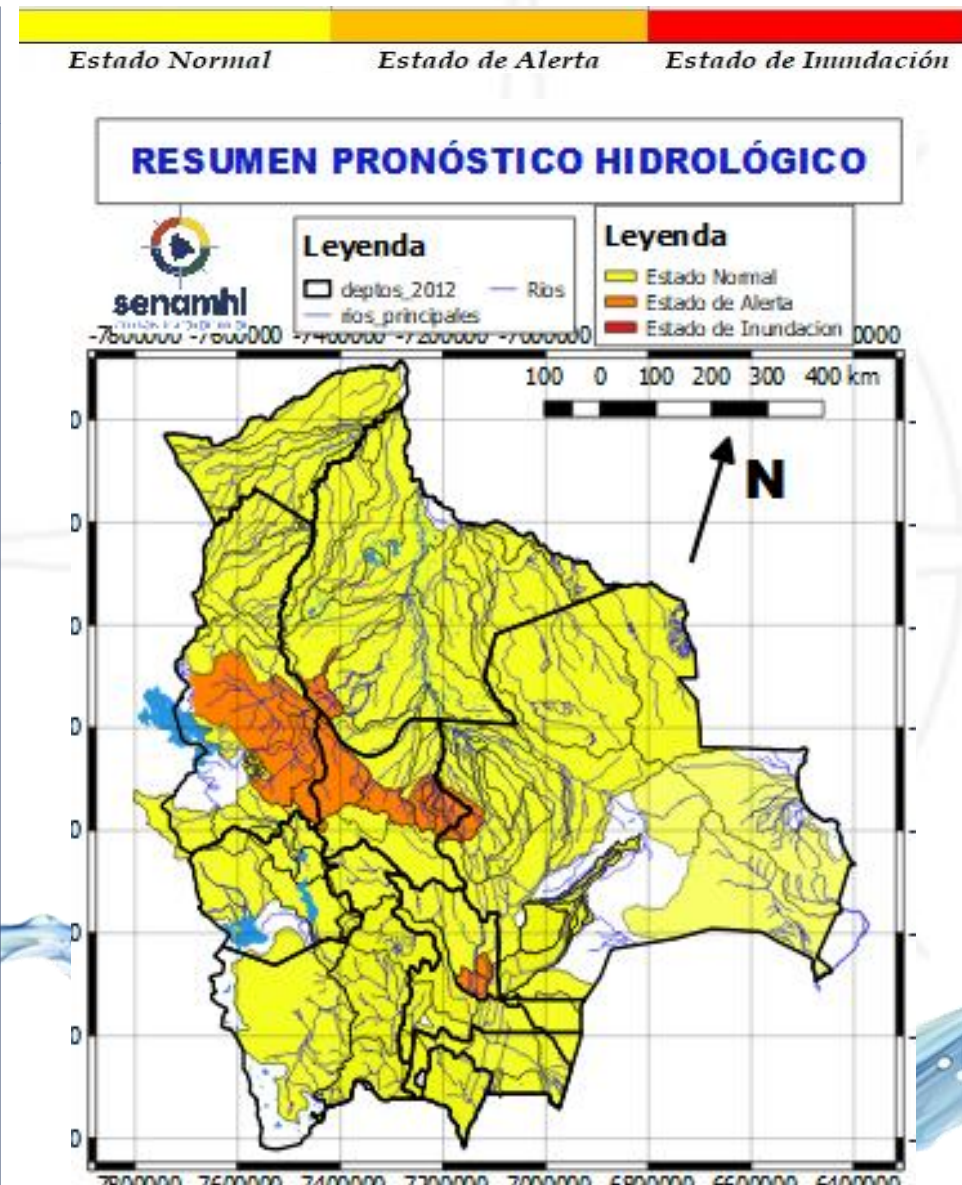

**22 al 24, 27 al 29, 29 al 31 octubre y 01 al
03 NOVIEMBRE**

LA PAZ	
RIO	MUNICIPIO
Toromonas	Comunidades cercanas
Madre de Dios	Chivé
	Comunidades cercanas
Manuripi	Poblaciones cercanas
Enatahua	Poblaciones cercanas

Ascensos

**22 al 24, 27 al 29, 29 al 31 octubre y 01 al
03 NOVIEMBRE**

LA PAZ	
RIO	MUNICIPIO
Tuichi	Pelechuco
	Parque Madidi
	Comunidades cercanas
Tequeje	Zona Alta
	Ixiamas
Hondo ó Erasama	Apolo
Cuñada	y comunidades cercanas
	Carretera Ixiamas-San y poblaciones cercanas

Ascensos

RESUMEN DEL BOLETÍN DE PRONÓSTICO HIDROLÓGICO

Probables Ascensos : 22 al 24, 26 al 28, 30 al 01/11/2024

22 al 24, 26 al 28, 30 octubre al 01 NOVIEMBRE		Ascensos
LA PAZ		
RIO	MUNICIPIO	
Suches	Escoma	
	Ulla Ulla	
	y comunidades cercanas	
22 al 24, 26 al 28, 30 octubre al 01 NOVIEMBRE		Ascensos
LA PAZ		
RIO	MUNICIPIO	
Keka Jahaira	Achacachi	
	Sorata	
	y comunidades cercanas	
Catari	Viacha, Pucarani, Caquiaviri, Calacoto, Patacamaya, Sica Sica, Quime y comunidades	
22 al 24 y 26 al 28 OCTUBRE		Ascensos leves
LA PAZ		
RIO	MUNICIPIO	
Desaguadero	San Andres de Machaca y comunidades cercanas	
	Jacha Jahaira	
Khala Jahaira	poblados cercanos	
Mauri	poblados cercanos	
Kheto	Sica sica, y poblaciones cercanas	

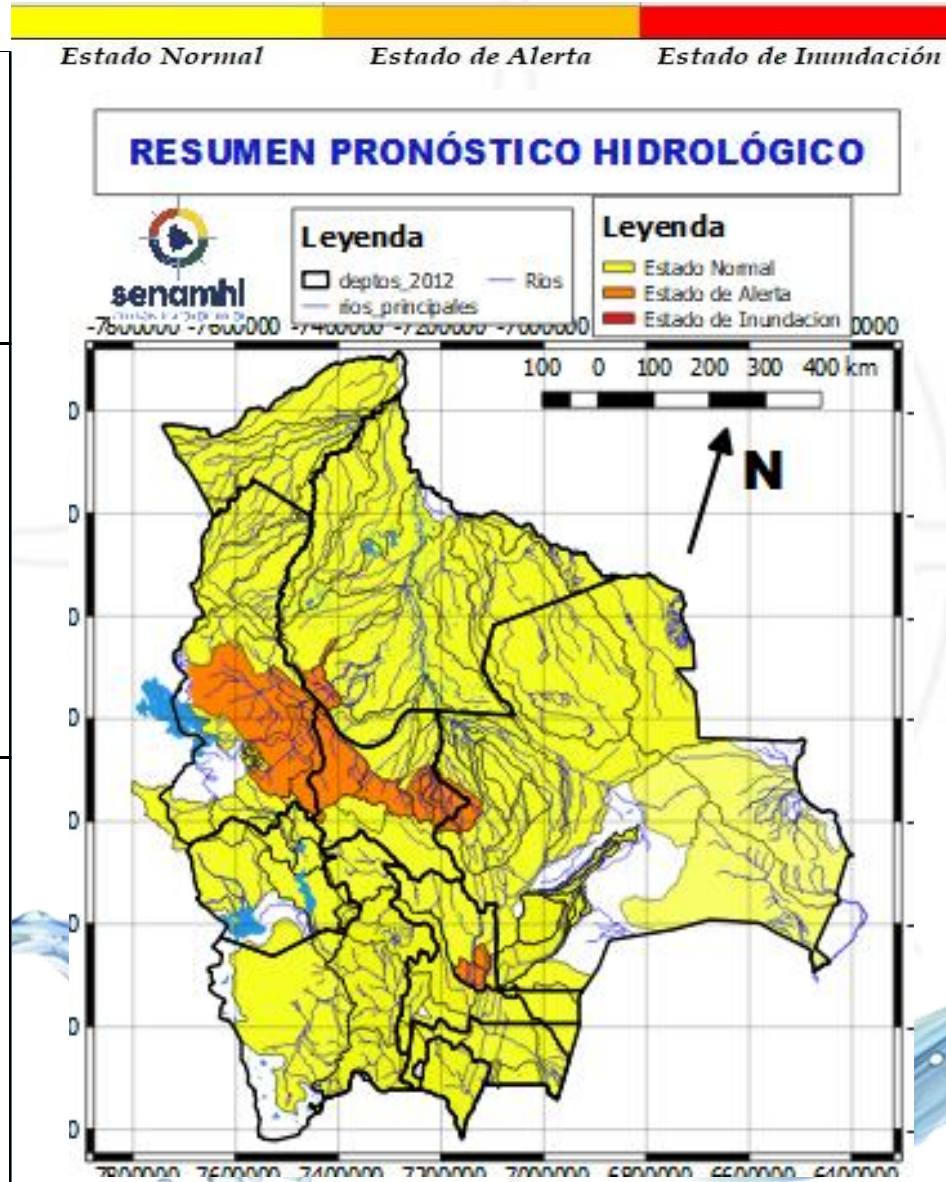

22 al 24 y 26 al 28 OCTUBRE		Ascensos leves
ORURO		
RIO	MUNICIPIO	
Aroma	Toledo	
	y comunidades cercanas	
Juchus Jahaira	Puente Aroma y comunidades cercanas	
Desaguadero	Santiago de Callapa	
	Puente Carasila y comunidades cercanas	
22 al 24 y 26 al 28 OCTUBRE		Ascensos leves
ORURO		
RIO	MUNICIPIO	
Lauca	Turco	
	Escara	
	Carangas	
	Centro Berlín y comunidades cercanas	

Probables Ascensos : 22 al 24, 27 al 29, 29 al 31/10 y 01 al 03/11/2024



22 al 24, 27 al 29, 29 al 31 octubre y 01 al 03 NOVIEMBRE

PANDO

RIO	MUNICIPIO
Acre	Cobija
	Y comunidades cercanas

Ascensos leves

22 al 24, 27 al 29, 29 al 31 octubre y 01 al 03 NOVIEMBRE

Tahuamanu	Porvenir
	Filadelfia
	y poblaciones cercanas
Madre de Dios	El Sena
	y comunidades cercanas
Manuripi	Y comunidades cercanas
Orthon	Filadelfia
	Comunidades cercanas

Ascensos leves

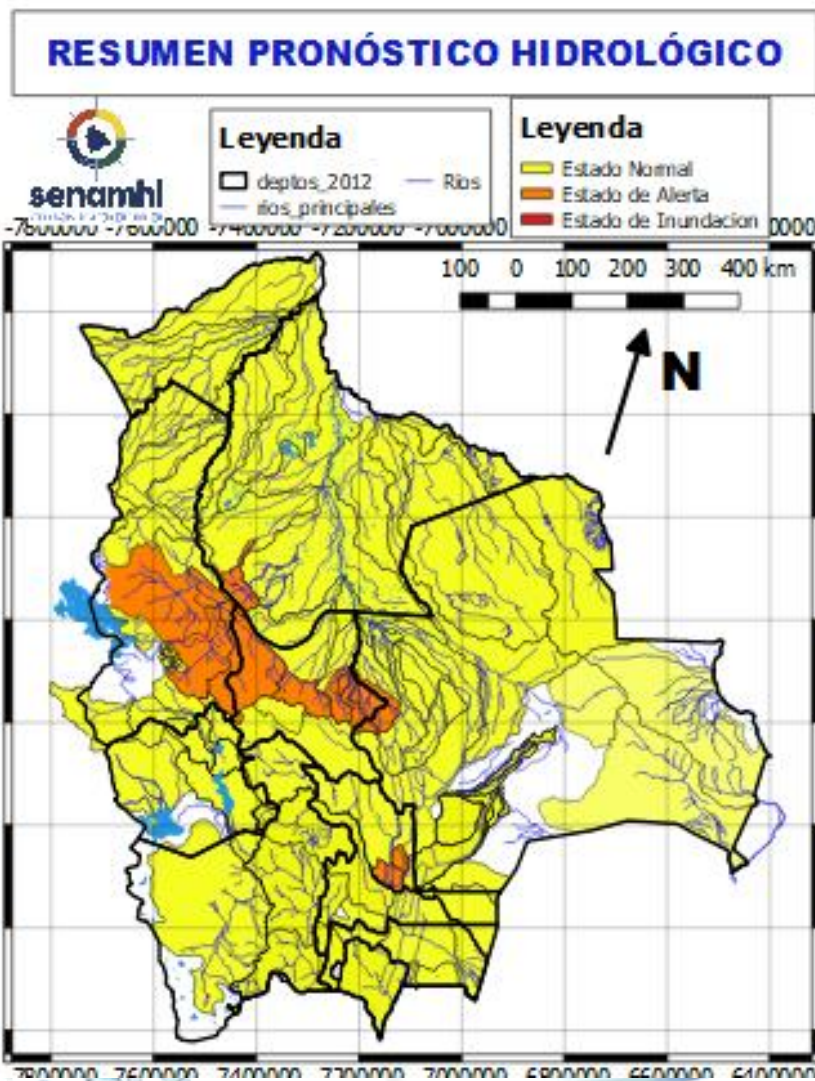

22 al 24, 27 al 29, 29 al 31 octubre y 01 al 03 NOVIEMBRE

PANDO

RIO	MUNICIPIO
Beni	Peña Amarilla
	Fortaleza
	Blanca Flor
	Gonzalo Moreno
	Riberalta
	Cachuela Esperanza
	Y poblaciones cercanas

Ascensos leves

HUMEDAD ACTUAL EN EL SUELO

Descarga correspondiente al 18-10-2024

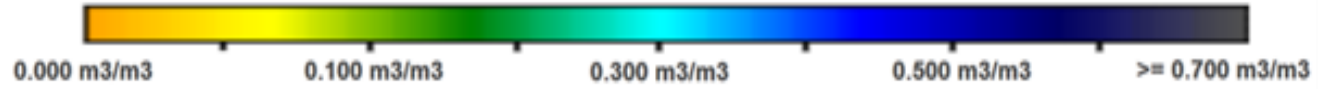

SUPERFICIAL

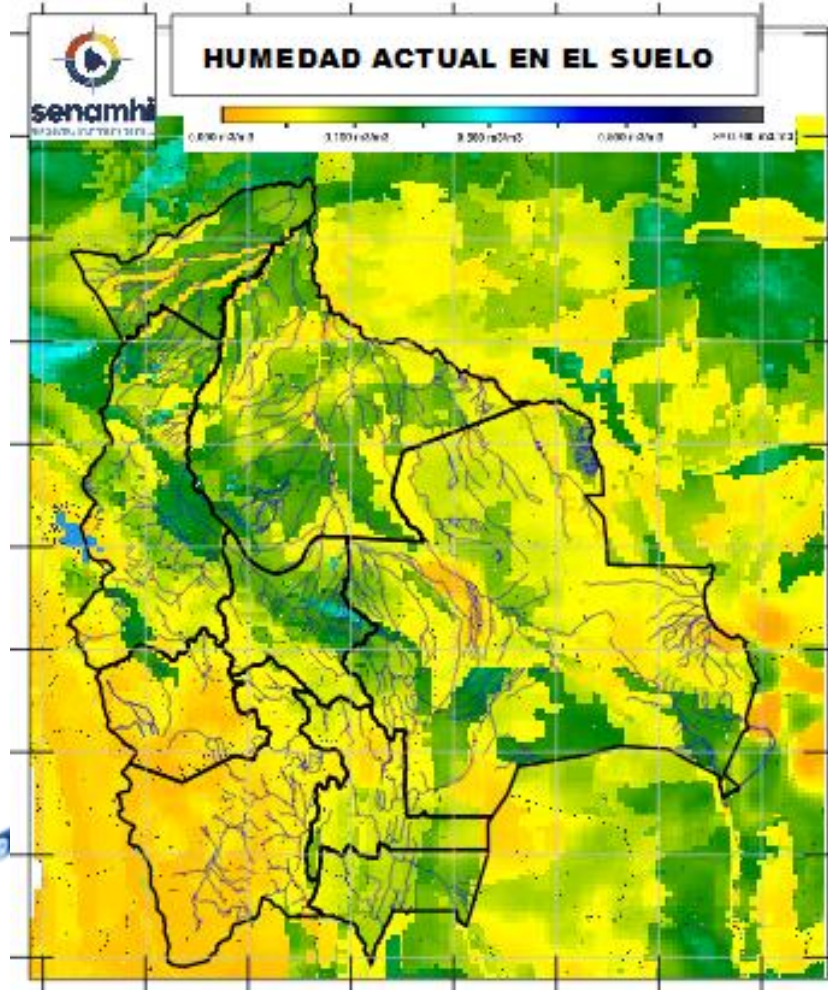

RADICULAR

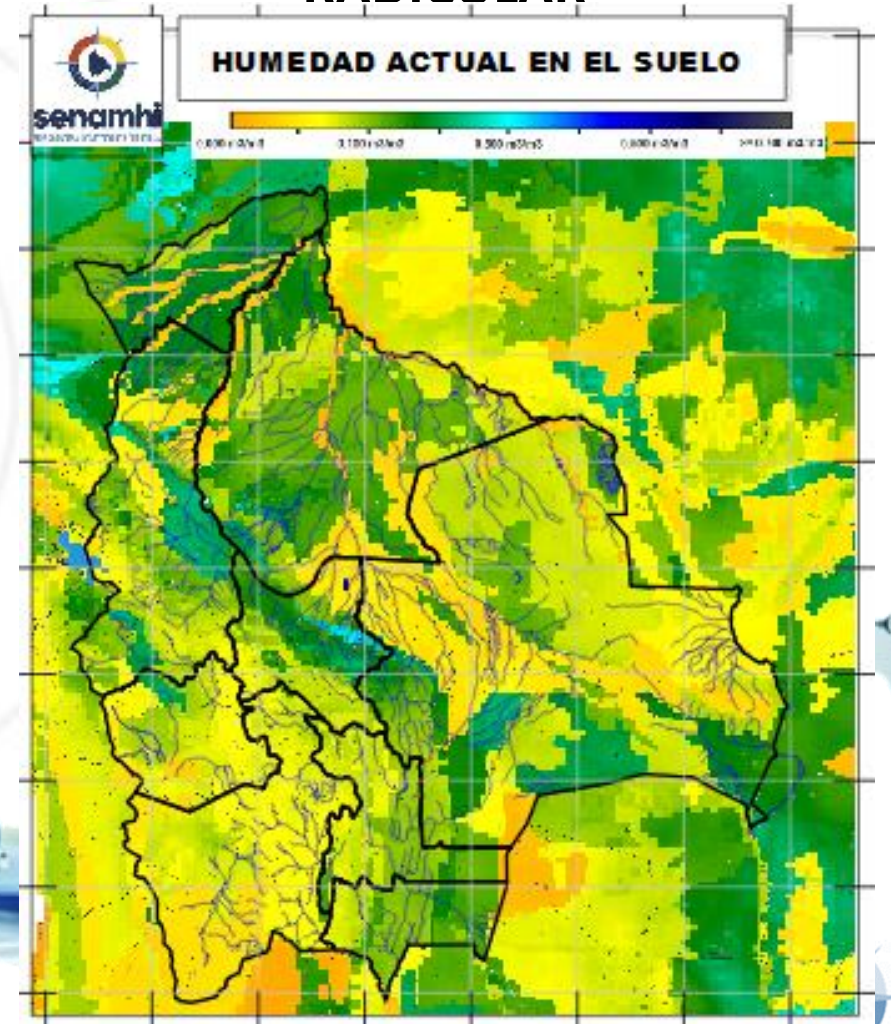

RADICULAR: A 1 metro de profundidad del suelo
SUPERFICIAL: A 5 centímetros de profundidad del suelo

Senamhi, Martes 22 de octubre de 2024